

# 2024 러닝뱅크 직무교육 안내서③

370만명이 선택한 신뢰할수 있는 법정의무교육 파트너!

Copyright©2023 by LEARNING BANK Co.Ltd. ALL RIGHTS RESERVED

전문직무

리더십일반

경영일반

비즈니스스킬

OA

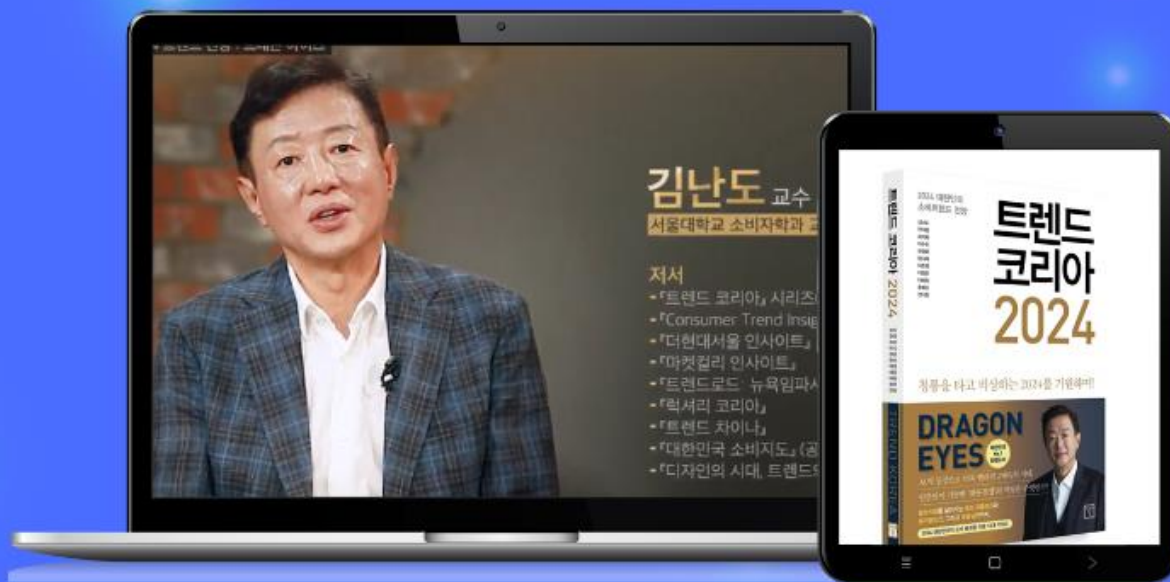



- 고용노동부 지정 법정교육기관
- 성희롱예방교육기관
- 장애인인식개선교육기관
- 퇴직연금위탁교육기관
- 근로자 안전보건교육기관
- 위험성평가 담당자교육기관
- 위험성평가 컨설팅기관
- 여성가족부 추천 콘텐츠 선정

## 고용노동부 법정 의무교육 지정기관 러닝뱅크

더 좋은 콘텐츠가 더 좋은 법정교육을 만듭니다.

러닝뱅크는 2002년 7월에 설립하여 법정 의무교육 한 분야에 집중, 국내 최고의 경쟁력을 확보하고 있는 고용노동부 지정 법정 의무교육 전문기관입니다.

현재 법정 의무교육, 안전보건교육, 안전보건컨설팅, 금융법정교육 전문가양성교육 등 5개 분야에서 법정교육 국내 최대 규모의 온/오프라인교육 과정을 서비스 하고 있습니다.  
(누적 고객사 4.6만여개 / 누적 수강생 370만명, 2023.12 기준)

러닝뱅크의 법정교육으로 직장은 조금 더 밝아지고 보다 더 안전한 일터로 거듭날 수 있도록 더 좋은 콘텐츠를 제작하고 더 좋은 법정교육을 공급하는데 최선을 다하겠습니다.

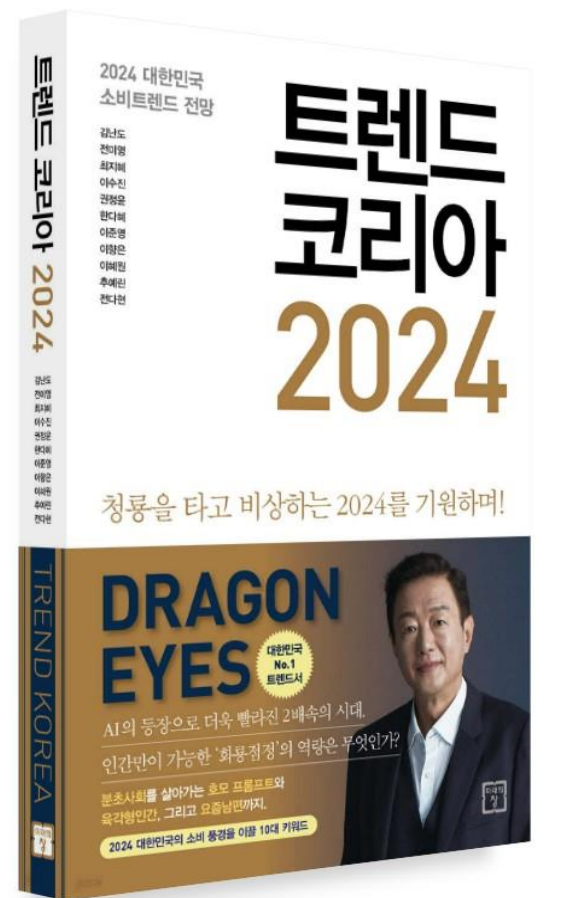

# 목 차

|                                 |       |       |
|---------------------------------|-------|-------|
| —                               |       |       |
| 01. 러닝뱅크 소개                     | ..... | p. 4  |
| 02. 러닝뱅크 연혁                     | ..... | p. 5  |
| 03. 러닝뱅크 유관부처 인증                | ..... | p. 6  |
| 04. 러닝뱅크 특징점                    | ..... | p. 7  |
| 05. 러닝뱅크 온라인 학습운영 프로세스          | ..... | p. 9  |
| —                               |       |       |
| 06. 러닝뱅크 온라인 학습지원 모드            | ..... | p. 10 |
| 07. 러닝뱅크 직무교육 온라인과정(비환급) 리스트    | ..... | p. 11 |
| 08. 러닝뱅크 직무교육 추천과정              | ..... | p. 24 |
| 09. 러닝뱅크 주요 고객사 (2019~2023년 기준) | ..... | p. 30 |
| —                               |       |       |

01 2024 트렌드 전망 : 드래곤 아이즈



**김난도** 교수  
서울대학교 소비자학과 교수

- 저서
- 「트렌드 코리아」 시리즈(2009~2023)
  - 「Consumer Trend Insights」 시리즈(2020~2023)
  - 「더현대서울 인사이트」
  - 「마켓컬리 인사이트」
  - 「트렌드로드: 뉴욕임파서블」
  - 「럭셔리 코리아」
  - 「트렌드 차이나」
  - 「대한민국 소비지도」 (공저)
  - 「디자인의 시대, 트렌드의 시대」 (공저)

트렌드  
코리아  
2024  
프리미엄 클래스

# 01. 러닝뱅크 소개

## (주)러닝뱅크

370만명이 선택한 신뢰할 수 있는 법정의무교육 파트너



|      |   |
|------|---|
| 설립일자 | 2002. 07. 22 (설립 22년차)  |
| 대표이사 | 한 상 록<br>현) 러닝뱅크 대표이사(2007~현재)<br>전) 콘텐츠원 대표이사(2002~2007)<br>전) LG인화원 근무(1992~2002)   |
| 사업분야 | 고용노동부 지정 성희롱예방교육 위탁기관<br>고용노동부 지정 근로자안전보건교육 위탁기관<br>고용노동부 지정 위험성평가 담당자교육 위탁기관<br>고용노동부 지정 장애인인식개선교육 위탁기관<br>고용노동부 지정 퇴직연금 가입자교육 위탁기관<br>여성가족부 “폭력예방교육 우수콘텐츠” 선정이력<br>온라인교육, 출강교육, 집체교육, 컨설팅 운영<br>일반기업 법정의무교육 <민간기업/민간기관><br>공공기관 폭력예방교육 <공기업/공공기관><br>러닝뱅크 안전보건원 운영 (송파교육센터) |
| 본 사  | 서울특별시 송파구 법원로 114 엠스테이트 A동 1006~1007호   |
| 교육센터 | 서울특별시 송파구 법원로 114 엠스테이트 A동 202호   |
| 대표전화 | 1599-3045   |
| 홈페이지 | www.learning.co.kr  |

## 02. 러닝뱅크 연혁

Since 2002 러닝뱅크는 **법정의무교육** 시장을 선도한 1세대 전문 교육기관 입니다.

- 2023**
- 08월 러닝뱅크 송파교육센터 사옥(문정동) 입주
  - 05월 고용노동부 강소기업 재선정
  - 04월 '직장인 LAW드맵 4대법정교육' 출시(국/영문)
  - 03월 서울시강소기업 재선정  
안전보건컨설팅 사업 런칭  
- 위험성평가, 중대재해처벌법, 안전보건경영시스템 구축  
공공기관 안전관리 수준평가
  - 01월 업종별 현장맞춤 온라인 안전보건교육 출시(총 25개 차시)  
고용노동부 지정 청년친화강소기업 선정

- 2022**
- 12월 고용노동부 지정 위험성평가 담당자교육기관 선정
  - 08월 고용노동부 지정 퇴직연금 가입자교육기관 선정
  - 05월 '4인 4색 전문가와 함께하는' 4대 폭력예방교육 출시
  - 04월 온라인 안전보건교육 '중대재해처벌법' 교육 출시

- 2021**
- 10월 11개 업종별 현장맞춤 안전보건교육 완비
  - 06월 <중소벤처기업부> 비대면바우처 법정교육 우수기업 선정
  - 04월 '신영일과 함께하는 법정의무교육' 출시

- 2020**
- 10월 온라인 안전보건교육 출시(총 27개 차시)
  - 09월 <중소벤처기업부> 비대면서바우처 에듀테크 공급기업 선정  
<한국기업데이터> 2020 기술역량 우수기업 인증  
'김현욱과 함께하는 폭력예방교육' 출시
  - 01월 여성가족부 추천콘텐츠 선정 (폭력예방교육 4개 과정)

- 2019**
- 07월 직장내 괴롭힘방지교육(갑질예방교육) 출시
  - 06월 고용노동부 지정 성희롱예방교육기관 선정

- 2018**
- 11월 금융소비자교육 / 자금세탁방지교육 출시
  - 08월 고용노동부 지정 장애인 인식개선 교육기관 선정
  - 01월 서울시교육청 지식인력개발 평생교육시설 등록  
러닝뱅크 송파교육센터 / 고객센터 오픈

- 2017**
- 12월 <고용노동부 승인> 고용보험환급 4개과정 출시
  - 04월 고용노동부 지정 안전보건교육기관 선정

- 2016**
- 16.10 러닝뱅크 인터넷원격훈련기관 선정(고용노동부)
  - 16.09 '함께해요 법정의무교육 시리즈' 출시  
'함께해요 폭력예방교육 시리즈' 출시
  - 16.06 4대 폭력예방교육 출시 (예방지침서 편, 들리지 않는 이야기 편)
  - 15.12 <여성가족부 지정> 폭력예방교육 추천콘텐츠 선정
  - 15.06 4대 폭력예방교육 출시 (stop 편, k상사 이야기 편)

- 2015**
- 2014**
- 14.07 러닝뱅크 공공기관 예방교육센터 오픈
  - 14.06 성폭력, 가정폭력, 성희롱예방교육 출시  
(No! More! 편, 서로가 몰랐던 이야기 편)
  - 13.06 성희롱, 성매매예방교육 출시 (Click! 편, 직장in 조건 편)
  - 12.07 성희롱, 성매매예방교육 출시 (방지보고서 편, 어렵지않아요 편)
  - 11.06 성희롱, 성매매예방교육 출시 (그들의 속사정 편, 해답을 찾아서 편)
  - 10.03 직장 내 성희롱예방교육 출시 (보이는 라디오 편)













- 2010**
- 2009**
- 09.07 공기업·공공기관 성희롱·성매매예방 특별교육 시작  
직장 내 성희롱예방교육 출시 (재희 이야기 편)
  - 08.11 러닝뱅크 성희롱예방교육센터 온라인 위탁교육 실시
  - 08.09 직장 내 성희롱예방교육 출시 (V-무슨 일이 생겼길래 편)
  - 08.08 오프라인 성희롱예방교육 전문강사 양성교육 시작
  - 08.05 오프라인 성희롱예방교육 프로그램 개발
  - 07.01 러닝뱅크 성희롱예방교육센터 오픈
  - 06.09 직장 내 성희롱예방교육 출시 (IV 편)
  - 04.08 직장 내 성희롱예방교육 출시 (III 편)
  - 03.11 직장 내 성희롱예방교육 출시 (I, II 편)

- 2003**
- 07월 국내최초 법정의무교육 콘텐츠 전문 제작사 설립



# 03. 러닝뱅크 유관부처 인증

러닝뱅크는 정부 유관부처로부터 13건에 달하는 인증을 획득하여 믿을 수 있습니다.

|   |   |  |  |   |   |  |
|---|---|--|--|---|---|--|
|  <p>직장 내 성희롱 예방 교육기관 지정서</p>   |  <p>장애인 인식개선 교육기관 지정서</p>                            |  <p>고용노동부<br/>퇴직연금 가입자교육기관</p> |  <p>고용노동부<br/>근로자 안전보건 교육기관</p> |  <p>고용노동부<br/>위험성평가 담당자 교육기관</p> |  <p>서울특별시교육청<br/>지식·인력개발 평생교육 시설</p> |  |
|  <p>서울특별시교육청<br/>원격평생교육시설</p> |  <p>과학기술정보통신부<br/>기업부설연구소 인증<br/>(러닝뱅크 에듀테크연구소)</p> |  <p>중소벤처기업부<br/>이노비즈 인증</p>   |  <p>중소벤처기업부<br/>벤처기업 인증</p>    |  <p>서울특별시<br/>서울시 강소기업</p>      |  <p>고용노동부<br/>고용노동부 강소기업</p>        |  <p>고용노동부<br/>고용노동부 청년친화기업</p> |

## 04. 러닝뱅크 특징점

러닝뱅크는 국내 최대 법정 의무교육 전문기관으로서 자체 제작한 고품질 콘텐츠와 1:1 전담마크 운영시스템으로 안정적인 교육서비스를 제공합니다.



### 고용노동부 지정 인증기관

- 안전보건교육/위험성평가담당자 교육기관 인증
- 성희롱예방/장애인 인식개선/퇴직연금 가입자 교육기관 인증



### Since 2002경력, 법정 의무교육 전문기관

- 누적 고객사수 4.6만개 사, 누적수강생 370만명
- 국내 최대 법정 의무교육 기업의 노하우



### 온/오프라인 Total 교육솔루션 제공

- 국내 최대/최다 과정의 온라인 교육 제공
- 집체, 출강, 비대면 실시간, 전문컨설팅까지!



### 자체 제작·안정적인 콘텐츠 공급

- 러닝뱅크 에듀테크연구소에서 직접 설계, 제작
- 매년 트렌드를 반영한 신규과정 업데이트



### PC / 모바일 수강 가능

- 원하는 시간에, 원하는 장소에서!
- PC 수강 뿐만 아니라 편리한 모바일 학습 지원



### 고객중심 1:1 전담마크 운영시스템

- 고객사 전용 '사이버연수원' 구축 및 운영 무료지원
- 고객사 대상 교육 매니저 1:1 전담마크 시스템

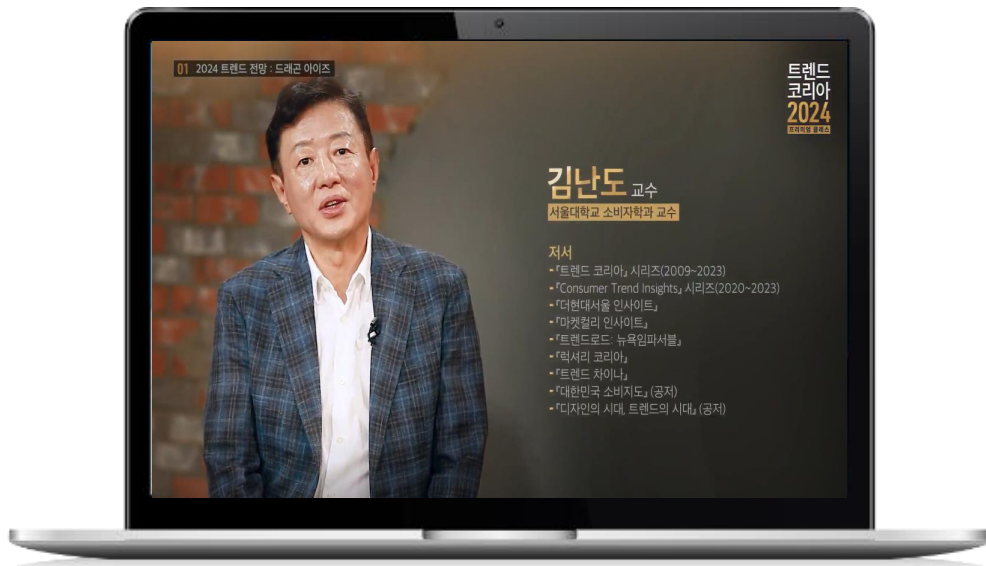

# 온라인 직무교육 안내



# 05. 러닝뱅크 온라인 학습운영 프로세스

교육운영은 교육준비, 고객사 별도의 교육센터 즉, 사이버연수원 구축부터 시작하여 교육 완료 후 - 교육실시 수료증 발급까지 전담 지원합니다.

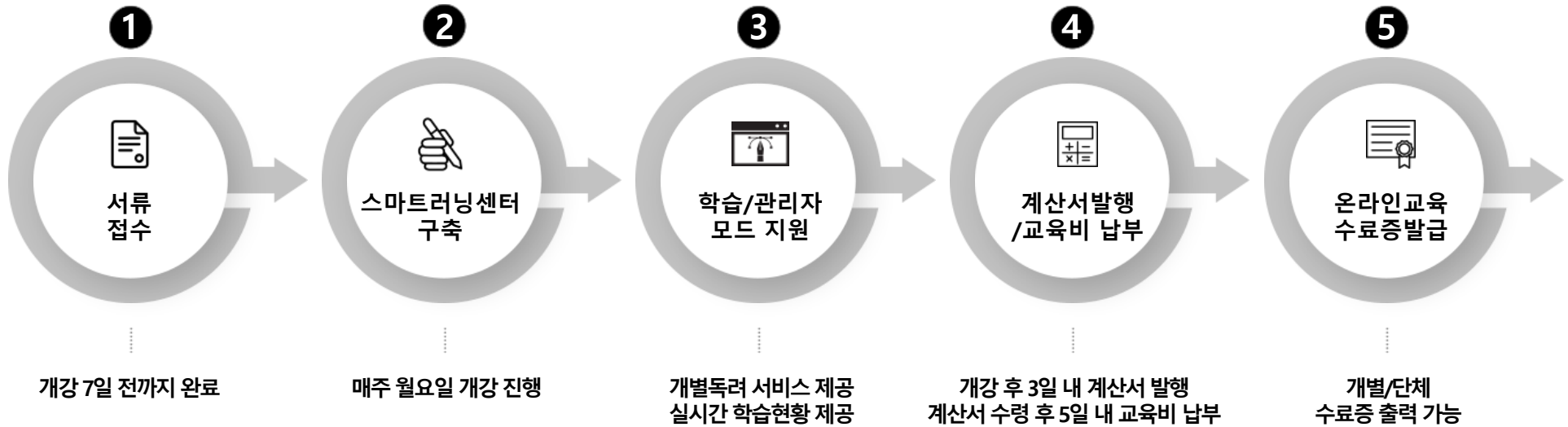

## 교육 관련 주의사항

- ▶ 자사의 독립적인 교육센터(PC/Mobile) SITE 구축으로 자체 교육 가능 【 Customizing 】  
\*예) <https://smart.learning.co.kr/그룹id>
- ▶ <온라인 교육> 계산서 수령 후 5일 이내 교육비 납부 필수
- ▶ 기업 요청에 따라, 연중관리 체계로 지속적인 교육운영 【 신규직원 대상 2개월 이내 교육실시 】 가능
- ▶ 체계적인 학사관리 【 개강안내 /학습 부진자 /종강안내 - 개별독려 】
- ▶ 관리자모드 지원 【 학습현황 실시간 확인 가능 / 직접 학습공지 등록 가능 】

# 06. 러닝뱅크 온라인 학습지원 모드

러닝뱅크는 **고객사 맞춤형 사이버연수원**을 무료로 구축하여 제공합니다.  
관리자 모드 지원으로 교육담당자는 실시간으로 학습현황을 확인할 수 있습니다.

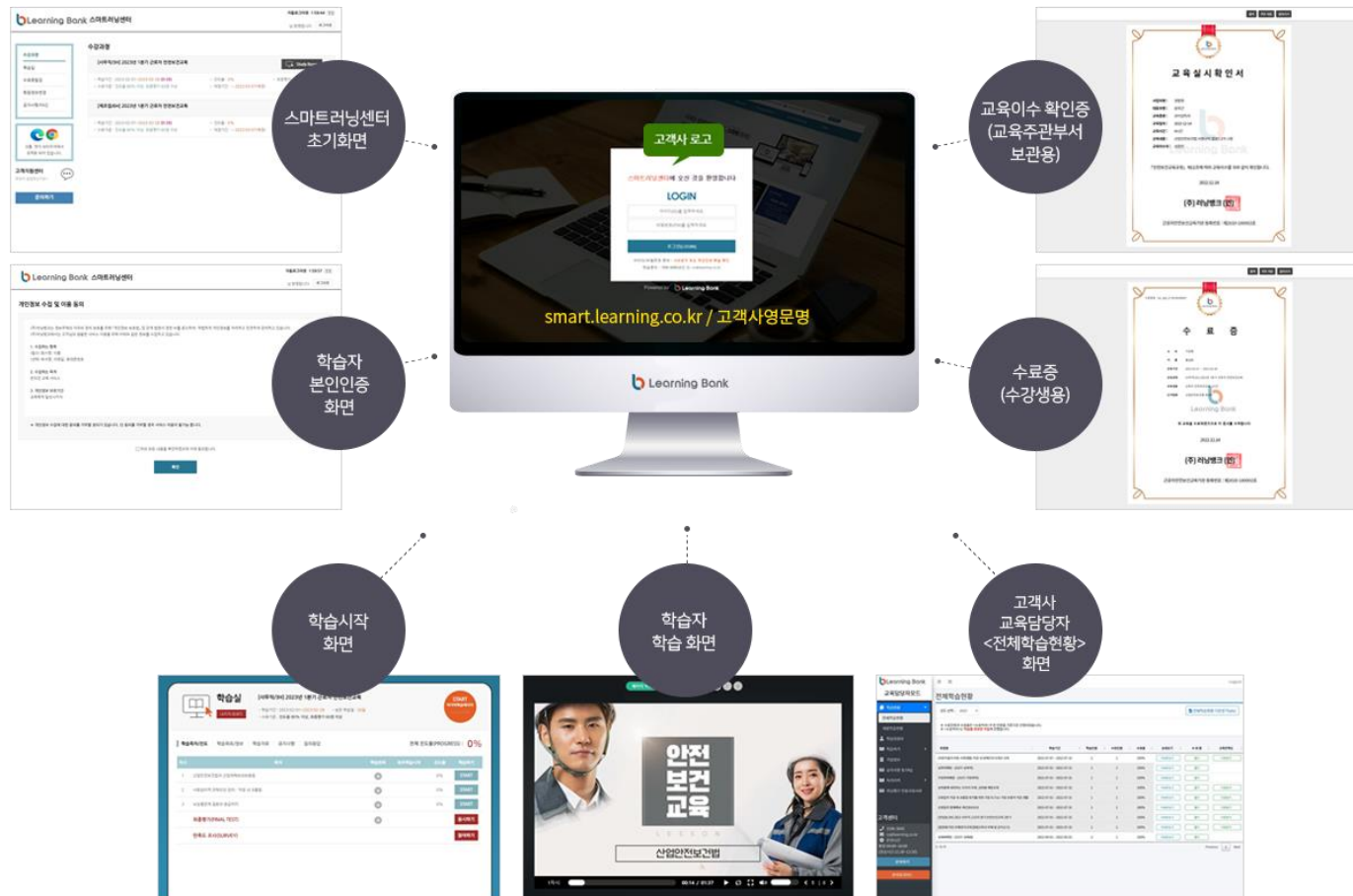

☞ 전과정 온라인과정은 PC/Mobile 버전 수강이 가능합니다.

## 학습자 모드 LEARNER MODE (PC / MOBILE)

01. 학습기간, 진도율, 수료여부 확인
02. 강의평가 실시, 교육 공지사항, 학습지원 도구
03. 실시간 학습 응대 (Q&A) 및 원격지원 서비스
04. 개별 수료증 발급 및 출력

## 관리자 모드 MANAGER MODE

01. 실시간 학습현황 확인
02. 종강일 이후 기업 보관용 교육 이수 확인증 및 과정 개요서 등 다운로드 및 출력

# 07. 러닝뱅크 직무교육 온라인과정(비환급) 리스트

러닝뱅크는 최신 고퀄리티 온라인 직무교육 콘텐츠를 운영하고 있습니다.

| 교육분류              | 과정명  | 교육기간/차시 | 교재유무 | 교육비(원)  |
|-------------------|--|---------|------|---------|
| 마케팅/세일즈/<br>영업/홍보 | 핵심만 콕! 시장분석 및 시장개척 실무                      | 8주/8차시  | N    | 60,000  |
|                   | 핵심만 콕! 회사의 가치를 높여주는 홍보전략                   | 8주/8차시  | N    | 60,000  |
|                   | 핵심만 콕! 마케팅 기획의 핵심과 실행전략                    | 8주/8차시  | N    | 60,000  |
|                   | 핵심만 콕! 홍보의 핵심과 실행전략                        | 8주/8차시  | N    | 60,000  |
|                   | 자주 이기는 일잘러의 제안 스킬                          | 8주/17차시 | N    | 120,000 |
|                   | 구글 애널리틱스 GA4 실무 마스터 클래스                    | 8주/9차시  | N    | 80,000  |
|                   | 소비수업, 현대인의 소비를 읽는 10가지 인문학적 시선             | 8주/12차시 | Y    | 110,000 |
|                   | 새로운 관점의 마케팅 인사이트, 리마케팅                     | 8주/7차시  | Y    | 100,000 |
|                   | [Marketing Insight] 지금 당장! 네이버 GFA 짚실무     | 8주/6차시  | N    | 40,000  |
|                   | [Marketing Insight] 지금 당장! 카카오모먼트 짚실무      | 8주/6차시  | N    | 40,000  |
|                   | [Marketing Insight] 지금 당장! 디지털 마케팅 완전 실무   | 8주/17차시 | N    | 120,000 |
|                   | [Marketing Insight] 지금 당장! 메타 짚실무          | 8주/5차시  | N    | 40,000  |
|                   | [Marketing Insight] 지금 당장! 유튜브 광고 짚실무      | 8주/5차시  | N    | 40,000  |
|                   | [Marketing Insight] 지금 당장! GDN 짚실무         | 8주/5차시  | N    | 40,000  |
|                   | [Marketing Insight] 지금 당장! 애플서치애즈 짚실무      | 8주/5차시  | N    | 40,000  |
|                   | [Marketing Insight] 지금 당장! 디지털 마케팅 짚실무     | 8주/8차시  | N    | 40,000  |
|                   | [Marketing Insight] 지금 당장! 구글 애널리틱스4 짚실무   | 8주/6차시  | N    | 40,000  |
|                   | [Marketing Insight] 사업모델혁신, 고객가치를 디커플링하라!  | 8주/10차시 | N    | 80,000  |
|                   | [Marketing Insight] 소비자 심리를 한번에 꿰뚫는 실전 마케팅 | 8주/10차시 | N    | 80,000  |
|                   | [DS Class] 콘텐츠 마케팅                         | 8주/7차시  | N    | 90,000  |
|                   | [DS Class] 데이터 마케팅으로 초단기 매출 만렙 찍기          | 8주/7차시  | Y    | 120,000 |
|                   | 강력한 브랜드를 구축하는 커뮤니티 마케팅                     | 8주/10차시 | Y    | 100,000 |
|                   | 차별화를 만드는 브랜드 여행                            | 8주/10차시 | N    | 105,000 |
|                   | 빅 브랜드를 이기는 스몰 브랜드와 공간 플랫폼의 힘               | 8주/26차시 | Y    | 120,000 |
|                   | [마케팅 만렙을 위한 필수 노하우]만화로 배우는 코틀러의 마케팅 원리     | 8주/8차시  | Y    | 158,000 |
|                   | 인스타그램 홍보 전략을 통해 배우는 브랜딩 입문                 | 8주/10차시 | N    | 90,000  |

비환급 운영 - 진도 80% 수료(평가/과제물 없음)  
 “단체수강 시 교육비 할인 가능”

# 07. 러닝뱅크 직무교육 온라인과정(비환급) 리스트

러닝뱅크는 최신 고품질 온라인 직무교육 콘텐츠를 운영하고 있습니다.

| 교육분류                               | 과정명                            | 교육기간/차시                   | 교재유무   | 교육비(원)  |
|------------------------------------|--------------------------------|---------------------------|--------|---------|
| 회계/재무/세무                           | [직무 새로고침] 재무제표를 알면 비즈니스가 통한다   | 8주/20차시                   | Y      | 137,000 |
|                                    | 전사원 꼭! 원가 개념의 이해와 활용           | 8주/8차시                    | N      | 60,000  |
|                                    | 전사원 꼭! 회계가 직장에서 이토록 쓸모 있을 줄이야  | 8주/12차시                   | Y      | 116,500 |
|                                    | 핵심만 꼭! 재무제표의 분석과 활용            | 8주/8차시                    | N      | 60,000  |
|                                    | 핵심만 꼭! 회계의 기초와 필수 회계원리         | 8주/8차시                    | N      | 60,000  |
|                                    | 하마터면 또 회계를 모르고 일할 뻔 했다!        | 8주/7차시                    | Y      | 120,000 |
|                                    | 내부회계관리제도, 신뢰받는 기업 만들기          | 8주/5차시                    | N      | 50,000  |
|                                    | 궁금타파! 핵심만 골라 배우는 내부회계관리제도      | 8주/8차시                    | N      | 80,000  |
|                                    | 궁금타파! 핵심만 골라 배우는 내부회계관리제도(에센스) | 8주/4차시                    | N      | 40,000  |
|                                    | 잘나가는 직장인은 회계한다! HOW TO 회계      | 8주/10차시                   | N      | 100,000 |
|                                    | 일잘러를 위하여(We Higher)_실전 회계 상식편  | 8주/8차시                    | Y      | 100,000 |
|                                    | 내부회계관리제도                       | 8주/5차시                    | N      | 50,000  |
|                                    | CS                             | 핵심만 꼭! 감정노동자의 자기치유 및 자기방어 | 8주/8차시 | N       |
| 핵심만 꼭! 고객지향 마인드와 실행전략              |                                | 8주/8차시                    | N      | 60,000  |
| 핵심만 꼭! 서비스 기초와 고객응대 스킬             |                                | 8주/8차시                    | N      | 60,000  |
| [Hello DT!] 뉴노멀 시대의 CS 이노베이션 - 스킬업 |                                | 8주/12차시                   | N      | 80,000  |
| [Hello DT!] 뉴노멀 시대의 CS 이노베이션 - 전략  |                                | 8주/8차시                    | N      | 60,000  |
| [전문가 대담] 진화하는 블랙컨슈머에 대비하라          |                                | 8주/12차시                   | N      | 100,000 |
| 핵심만 꼭 PLUS! 고객지향과 고객응대             |                                | 8주/16차시                   | N      | 110,000 |
| 워커벨 시대, 상처받지 않는 고객불만 응대솔루션         |                                | 8주/8차시                    | Y      | 100,000 |
| 워커벨 시대, 고객이 내게 사과했다                |                                | 8주/8차시                    | Y      | 100,000 |
| 감성충만 병원CS, 메디컬서비스의 온도를 높여라!        |                                | 8주/16차시                   | N      | 100,000 |
| 환자의 경험을 디자인 하라, 병원CS               |                                | 8주/14차시                   | N      | 120,000 |

비환급 운영 - 진도 80% 수료(평가/과제물 없음)  
 “단체수강 시 교육비 할인 가능”

# 07. 러닝뱅크 직무교육 온라인과정(비환급) 리스트

러닝뱅크는 최신 고퀄리티 온라인 직무교육 콘텐츠를 운영하고 있습니다.

| 교육분류         | 과정명                                       | 교육기간/차시 | 교재유무 | 교육비(원)  |
|--------------|---|---------|------|---------|
| 인사/총무/노무/HRD | 핵심만 콕 PLUS! 인사와 HRD                       | 8주/16차시 | N    | 110,000 |
|              | 핵심만 콕! 우수 인재 확보를 위한 면접 스킬 레벨업             | 8주/8차시  | N    | 60,000  |
|              | 핵심만 콕! 예산관리의 핵심과 실무                       | 8주/8차시  | N    | 60,000  |
|              | 기업의 지속적 성장에 기여하는 조직문화와 비즈니스 실무            | 8주/20차시 | N    | 130,000 |
|              | 핵심만 콕! 사내 강사 빌드업과 레벨업                     | 8주/8차시  | N    | 60,000  |
|              | 핵심만 콕! 인사실무와 인력관리                         | 8주/8차시  | N    | 60,000  |
|              | 핵심만 콕! 인재육성과 HRD                          | 8주/8차시  | N    | 60,000  |
|              | 핵심만 콕 PLUS! 교육훈련과 사내강사 양성                 | 8주/16차시 | N    | 110,000 |
|              | [Grow+] 회사에서 인정받는 총무 실무                   | 8주/16차시 | Y    | 120,000 |
| IT           | [HR insight] 일잘러 채용을 위한 면접의 기술            | 8주/6차시  | N    | 56,000  |
|              | [Grow+] 끌리는 강의를 위한 사내강사 양성                | 8주/5차시  | N    | 50,000  |
|              | 기획자를 위한 챗GPT 활용법 - 당신의 빠른 퇴근과 연봉 향상을 위하여! | 8주/34차시 | N    | 60,000  |
|              | [GPT 산업전망] ChatGPT가 궁극의 혁신이라 불리는 이유       | 8주/10차시 | Y    | 139,000 |
|              | [GPT 업무자동화] 저는 ChatGPT가 있어 먼저 퇴근합니다       | 8주/10차시 | Y    | 138,000 |
|              | [GPT 활용역량] 척하면 착! ChatGPT 프롬프트 작성원리       | 8주/10차시 | Y    | 139,000 |
|              | 나 혼자 만든다, 애프터이펙트                          | 8주/15차시 | Y    | 120,000 |
|              | 데이터의 힘, 보건·의료 빅데이터                        | 8주/14차시 | N    | 120,000 |
| 윤리경영         | 기업경영의 최우선 가치, 윤리경영                        | 8주/10차시 | N    | 80,000  |
|              | 전략적 준법관리, 기업윤리가 경쟁력이다                     | 8주/8차시  | N    | 80,000  |

비환급 운영 - 진도 80% 수료(평가/과제물 없음)  
 “단체수강 시 교육비 할인 가능”

# 07. 러닝뱅크 직무교육 온라인과정(비환급) 리스트

러닝뱅크는 최신 고품질 온라인 직무교육 콘텐츠를 운영하고 있습니다.

| 교육분류  | 과정명  | 교육기간/차시 | 교재유무 | 교육비(원)  |
|-------|--|---------|------|---------|
| 계층리더십 | 핵심만 콕! 신입사원 온보딩                            | 8주/8차시  | N    | 60,000  |
|       | [소확성] 위기의 조직을 살리는 리더의 조건                   | 8주/10차시 | Y    | 87,000  |
|       | 뉴노멀 시대의 리더십 핵심스킬                           | 8주/16차시 | Y    | 125,000 |
|       | 뉴노멀 시대의 슬기로운 팀장생활                          | 8주/16차시 | Y    | 105,000 |
|       | 핵심만 콕! 셀프 리더십과 팔로워십                        | 8주/8차시  | N    | 60,000  |
|       | 송진구 교수의 명품 리더십 아카데미 - 부자의 5가지 비밀과 리더의 미래설계 | 8주/11차시 | N    | 80,000  |
|       | 송진구 교수의 명품 리더십 아카데미 - 어떻게 원하는 것을 얻을 수 있을까  | 8주/11차시 | N    | 80,000  |
|       | [리더다움] 똑똑, 마음을 두드리는 감성리더십                  | 8주/10차시 | N    | 100,000 |
|       | [Reverse & Rebirth] 구성원과 소통하는 리더의 계층교육     | 8주/6차시  | N    | 90,000  |
|       | 팀장 역량마스터, 탁월한 리더들의 현장 매니징 기법(업무편)          | 8주/16차시 | Y    | 110,000 |
|       | 팀장 역량마스터, 탁월한 리더들의 현장 매니징 기법(종합편)          | 8주/20차시 | Y    | 150,000 |
|       | 중간관리자 역량마스터, 성과를 리드하는 하이퍼포머로 거듭나라!         | 8주/16차시 | N    | 110,000 |
|       | [Reverse & Rebirth] 리더와 공감하는 팔로워의 계층교육     | 8주/6차시  | N    | 90,000  |
|       | 김성희&서태훈의 눈치코치Show, 상사 울렁증을 극복하라!           | 8주/8차시  | N    | 80,000  |
|       | 대리 역량마스터, 실무를 리드하는 멀티플레이어가 되라!             | 8주/16차시 | N    | 110,000 |
|       | 동물세계에서 배우는 불변의 리더십                         | 8주/12차시 | Y    | 120,000 |
|       | [리더다움] 요즘 리더의 일하는 방식                       | 8주/6차시  | N    | 60,000  |
|       | 르네상스에서 배우는 혁신 리더의 조건                       | 8주/16차시 | N    | 110,000 |

비환급 운영 - 진도 80% 수료(평가/과제물 없음)  
 “단체수강 시 교육비 할인 가능”



# 07. 러닝뱅크 직무교육 온라인과정(비환급) 리스트

러닝뱅크는 최신 고퀄리티 온라인 직무교육 콘텐츠를 운영하고 있습니다.

| 교육분류  | 과정명                                    | 교육기간/차시 | 교재유무 | 교육비(원)  |
|-------|--|---------|------|---------|
| 계층리더십 | [The Leader] 필요할 때 골라 쓰는 상황별 리더십 사용법   | 8주/10차시 | N    | 60,000  |
|       | [리더다움] 강점을 살리고 몰입을 이끄는 동기부여            | 8주/10차시 | N    | 100,000 |
|       | [The Leader] 밀레니얼 리더십, 하마터면 꼰대가 될 뻔 했다 | 8주/8차시  | N    | 60,000  |
|       | 한달만에 끝내는 신입사원 입문기                      | 8주/16차시 | N    | 60,000  |
|       | 한달만에 끝내는 신입사원 탈출기                      | 8주/16차시 | N    | 60,000  |
|       | 한달만에 끝내는 신입사원 필살기                      | 8주/16차시 | N    | 60,000  |
|       | 사회생활이 쉬워지는 18가지 치트키                    | 8주/18차시 | Y    | 110,000 |
|       | 만화 '사마천 사기'_전경일의 리더십 콘서트               | 8주/8차시  | Y    | 170,000 |
|       | 리더라면 정조처럼, 정조 리더십                      | 8주/8차시  | Y    | 95,000  |
|       | 일잘러들에게 배우는 일센스                         | 8주/15차시 | Y    | 130,000 |
|       | 마이클 샌델이 다시 쓰는 정의란 무엇인가                 | 8주/15차시 | N    | 180,000 |
|       | 가우스전자 리얼스토리, 리더십 편                     | 8주/12차시 | Y    | 120,000 |
|       | 긴 팀장의 일센스, 중간관리자 역량 강화 프로젝트            | 8주/10차시 | N    | 100,000 |
|       | 디지털 시대 새로운 조직문화, 느슨한 연대Weak Ties       | 8주/10차시 | Y    | 100,000 |
|       | [Z피Z기! Z세대가 왔다] #슬기로운 리더 생활            | 8주/10차시 | Y    | 76,000  |
|       | [Z피Z기! Z세대가 왔다] #회사일로 만난 사이            | 8주/10차시 | Y    | 72,800  |
|       | 행복하게 일하며 능력을 인정받는 조직문화 만들기             | 8주/11차시 | N    | 100,000 |

비환급 운영 - 진도 80% 수료(평가/과제물 없음)  
 “단체수강 시 교육비 할인 가능”

# 07. 러닝뱅크 직무교육 온라인과정(비환급) 리스트

러닝뱅크는 최신 고퀄리티 온라인 직무교육 콘텐츠를 운영하고 있습니다.

| 교육분류 | 과정명   | 교육기간/차시 | 교재유무 | 교육비(원)  |
|------|---|---------|------|---------|
| 조직관리 | 핵심만 콕! 합리적 선택과 의사결정                         | 8주/8차시  | N    | 60,000  |
|      | 송진구 교수의 명품 리더십 아카데미 - 리더의 갈등관리              | 8주/8차시  | N    | 80,000  |
|      | [How2업스킬] 변화를 이겨내는 민첩한 조직의 비밀, 애자일 전략       | 8주/12차시 | Y    | 138,000 |
|      | 핵심만 콕! 리스크 관리 전략과 실행 방안                     | 8주/8차시  | N    | 60,000  |
|      | 핵심만 콕! 유형별 갈등 관리와 원인 제거                     | 8주/8차시  | N    | 60,000  |
|      | 핵심만 콕! 나와 조직을 살리는 워라벨 성공 전략                 | 8주/8차시  | N    | 60,000  |
|      | 핵심만 콕! 팀 빌딩과 팀워크 구축                         | 8주/8차시  | N    | 60,000  |
|      | [How2업스킬] MBTI로 보는 우리! 성격유형으로 보는 갈등제로 소통 스킬 | 8주/10차시 | N    | 120,000 |
|      | 핵심만 콕 PLUS! 팀원육성과 팀워크                       | 8주/16차시 | N    | 110,000 |
|      | 핵심만 콕! 갈등관리                                 | 8주/12차시 | Y    | 101,000 |
|      | 핵심만 콕! 팀원육성과 코칭                             | 8주/8차시  | N    | 60,000  |
|      | [리더다움] 팀 시너지를 위한 갈등관리                       | 8주/8차시  | N    | 80,000  |
|      | 사람의 마음을 꿰뚫는 심리기술, 대인관계                      | 8주/6차시  | Y    | 100,000 |
|      | [HR Insight] 감성조직, EQ를 높이면 문화가 바뀐다          | 8주/6차시  | N    | 60,000  |
|      | [HR Insight] 애자일, 최고의 팀을 디자인하라!             | 8주/8차시  | N    | 80,000  |
|      | [리더다움] 변화 동기를 이끌어내는 코칭 솔루션                  | 8주/6차시  | N    | 90,000  |
|      | 몰입과 시너지 높은 고성능 팀, 조직문화로 이끌어라!               | 8주/10차시 | Y    | 130,000 |

비환급 운영 - 진도 80% 수료(평가/과제물 없음)  
 “단체수강 시 교육비 할인 가능”

# 07. 러닝뱅크 직무교육 온라인과정(비환급) 리스트

러닝뱅크는 최신 고퀄리티 온라인 직무교육 콘텐츠를 운영하고 있습니다.

| 교육분류   | 과정명                                      | 교육기간/차시 | 교재유무 | 교육비(원)  |
|--------|--|---------|------|---------|
| 성과관리   | 핵심만 콕! 언택트 시대의 조직관리와 성과관리 스킬             | 8주/8차시  | N    | 60,000  |
|        | 핵심만 콕! 성과창출 기반조성과 실행전략                   | 8주/8차시  | N    | 60,000  |
|        | [How2업스킬] MBTI로 보는 나! 성격유형으로 보는 일잘러 되는 법 | 8주/10차시 | N    | 120,000 |
|        | [How2업스킬] 목표 달성을 위한 구글의 선택_OKR 실행편       | 8주/12차시 | Y    | 135,000 |
|        | [How2업스킬] 목표 달성을 위한 구글의 선택_OKR 핵심편       | 8주/12차시 | Y    | 135,000 |
|        | [리더다움] 나와 나의 일을 리드하는 성과창출 법칙             | 8주/12차시 | Y    | 100,000 |
|        | [Work#] 일이 즐거운 조직문화, OKR 성과관리            | 8주/5차시  | N    | 50,000  |
|        | 新 징비록, 거인(巨人) 류성룡에게 배우는 성과창출 리더십         | 8주/15차시 | N    | 85,000  |
| 프로젝트관리 | 핵심만 콕! 프로젝트 관리(PM) 일반                    | 8주/8차시  | N    | 60,000  |
|        | 애자일 프로젝트 실무(입문)                          | 8주/17차시 | Y    | 130,000 |
|        | 민첩하고 유연하게 프로젝트를 성공시키는 비법                 | 8주/9차시  | N    | 90,000  |
| 변화관리   | 송진구 교수의 명품 리더십 아카데미 - 리더의 위기관리           | 8주/10차시 | N    | 80,000  |
|        | [리더다움] 도전을 성장으로 이끄는 변화관리                 | 8주/10차시 | Y    | 110,000 |

비환급 운영 - 진도 80% 수료(평가/과제물 없음)  
 “단체수강 시 교육비 할인 가능”

# 07. 러닝뱅크 직무교육 온라인과정(비환급) 리스트

러닝뱅크는 최신 고품질 온라인 직무교육 콘텐츠를 운영하고 있습니다.

| 교육분류   | 과정명  | 교육기간/차시 | 교재유무    | 교육비(원)  |
|--|--|---------|---------|---------|
| 경영전략   | 핵심만 콕! 전략적 사고의 핵심과 적용                      | 8주/8차시  | N       | 60,000  |
|  | 백년식당, 노포에서 찾은 경영의 지혜                       | 8주/8차시  | Y       | 122,000 |
|  | 지구를 살리는 기업, 파타고니아의 ESG 경영 스토리              | 8주/10차시 | Y       | 99,800  |
|  | 지금 당장 ESG, 실무자가 직접 쓴 ESG 실무지침서             | 8주/10차시 | Y       | 136,000 |
|  | [Strategy Insight] 숫자에 미래 가치를 더하는 파이낸셜 스토리 | 8주/7차시  | Y       | 110,000 |
|  | 탄소중립, ESG 시대를 준비하라                         | 8주/5차시  | N       | 50,000  |
|  | [Strategy Insight] 지속가능 기업의 필수조건, ESG 경영   | 8주/5차시  | N       | 50,000  |
|  | 디지털 시대의 고객가치 극대화를 위한 CRM 전략                | 8주/9차시  | N       | 110,000 |
|  | [ESG wannabe] 기업이 이익을 내는 새로운 공식, ESG       | 8주/4차시  | Y       | 80,000  |
|  | 김난도의 <트렌드 코리아 2024> 프리미엄 클래스               | 8주/11차시 | Y       | 100,000 |
|  | ESG 바로알기                                   | 8주/8차시  | N       | 50,000  |
|  | ESG, 미래를 이끄는 지속가능한 비즈니스 전략                 | 8주/12차시 | Y       | 115,000 |
|  | [Biz잇슈] ESG, 미래를 이끄는 지속가능한 비즈니스 전략         | 8주/2차시  | N       | 20,000  |
|  | ESG 혁명이 온다                                 | 8주/8차시  | Y       | 100,000 |
|  | 기후위기와 탄소중립 시대, ESG적 삶이란                    | 8주/15차시 | N       | 120,000 |
|  | 미생 시즌2, The Business                       | 8주/8차시  | Y       | 190,000 |
|  | 성과 120배! 마케터의 마음을 사로잡는 비법, 구글 애널리틱스(GA)    | 8주/20차시 | N       | 130,000 |
|  | 문성후 박사의 ESG 실천 전략                          | 8주/10차시 | N       | 90,000  |
|  | [툰X러닝] 만화로 배우는 HOW TO 중기경영계획 수립 & 실행       | 8주/11차시 | Y       | 77,000  |
|  | [툰X러닝] 만화로 배우는 HOW TO 팬베이스 팬을 얻는 실천법       | 8주/10차시 | Y       | 76,000  |
| [툰X러닝] 만화로 배우는 HOW TO 게임이론 플레이어, 전략, 이익      | 8주/11차시                                    | Y       | 85,000  |         |
| [툰X러닝] 만화로 배우는 HOW TO 미의식 직감, 윤리 그리고 꿰뚫어보는 눈 | 8주/11차시                                    | Y       | 83,000  |         |
| 한 문장으로 알려주는 글로벌 기업의 경영혁신 인사이트                | 8주/20차시                                    | Y       | 130,000 |         |

비환급 운영 - 진도 80% 수료(평가/과제물 없음)  
 “단체수강 시 교육비 할인 가능”

# 07. 러닝뱅크 직무교육 온라인과정(비환급) 리스트

러닝뱅크는 최신 고퀄리티 온라인 직무교육 콘텐츠를 운영하고 있습니다.

| 교육분류   | 과정명                                  | 교육기간/차시 | 교재유무 | 교육비(원)  |
|--------|--------------------------------------|---------|------|---------|
| 커뮤니케이션 | 핵심만 콕! 보고 커뮤니케이션과 실전 노하우             | 8주/8차시  | N    | 60,000  |
|        | 핵심만 콕! 공감능력과 의사소통                    | 8주/8차시  | N    | 60,000  |
|        | 핵심만 콕! 뉴노멀 시대의 커뮤니케이션 스킬             | 8주/8차시  | N    | 60,000  |
|        | 핵심만 콕! 성과창출을 위한 미팅 및 회의 전략           | 8주/8차시  | N    | 60,000  |
|        | 핵심만 콕! 외부 협업 및 조직 내 협업               | 8주/8차시  | N    | 60,000  |
|        | 핵심만 콕! 효과적인 설득방법의 이해                 | 8주/8차시  | N    | 60,000  |
|        | 회의다운 회의를 위한 그룹 대화 솔루션                | 8주/7차시  | Y    | 106,000 |
|        | 프로일잘리의 커뮤니케이션 공식                     | 8주/12차시 | Y    | 120,000 |
|        | 마술사 최현우의 애쓰지 않고 Yes를 얻는 소통심리SHOW     | 8주/7차시  | N    | 80,000  |
|        | [Work#] 공감의 기술, 열린 마음으로 따뜻하게 소통하라!   | 8주/5차시  | N    | 50,000  |
|        | 센 세대, 낀 세대, 신세대의 소통과 공감              | 8주/10차시 | Y    | 110,000 |
|        | [리더다움] 요즘 리더의 끈대탈피 감성 커뮤니케이션         | 8주/10차시 | N    | 100,000 |
|        | 직장으로 간 심리학자                          | 8주/8차시  | Y    | 80,000  |
|        | 성장을 이끄는 일잘러, 굿피드백                    | 8주/8차시  | Y    | 100,000 |
|        | [Z피Z기! Z세대가 왔다] #90년생은 이미 왔다         | 8주/10차시 | Y    | 73,500  |
|        | [Z피Z기! Z세대가 왔다] #이번 회사는 처음이라         | 8주/12차시 | Y    | 87,000  |
|        | K-직장인 집중! 지금 우리 회사는 MBTI 소통 시대       | 8주/8차시  | Y    | 100,000 |
|        | [구해줘! 소통] 성과와 관계를 개선하는 마인드 코칭        | 8주/10차시 | Y    | 100,000 |
|        | 일 잘하는 끈끈한 팀을 위한 하이터치 소통 스킬           | 8주/10차시 | Y    | 130,000 |
|        | [직Lab] 한눈에 설득시키는 장표, 매트릭스 활용 스킬 20가지 | 8주/20차시 | N    | 90,000  |
|        | 팀원이 납득하고, 리더가 설득하는 피드백               | 8주/10차시 | Y    | 110,000 |
|        | 웹툰 쌍갑포차의 판타지 카운슬링                    | 8주/8차시  | Y    | 165,000 |
|        | 김경일 교수의 지혜로운 직장생활: 관계가 어려워도 괜찮아      | 8주/9차시  | Y    | 120,000 |

비환급 운영 - 진도 80% 수료(평가/과제물 없음)  
 “단체수강 시 교육비 할인 가능”

# 07. 러닝뱅크 직무교육 온라인과정(비환급) 리스트

러닝뱅크는 최신 고품질 온라인 직무교육 콘텐츠를 운영하고 있습니다.

| 교육분류 | 과정명                               | 교육기간/차시 | 교재유무 | 교육비(원)  |
|------|-----------------------------------|---------|------|---------|
| 기획력  | 핵심만 콕! 신규 사업 실행 전략                | 8주/8차시  | N    | 60,000  |
|      | 핵심만 콕! 신규 사업 아이템 발굴 및 전략수립        | 8주/8차시  | N    | 60,000  |
|      | 핵심만 콕! 전략적 기획의 핵심과 적용             | 8주/8차시  | N    | 60,000  |
|      | 핵심만 콕! 기획력의 핵심과 실천                | 8주/8차시  | N    | 60,000  |
|      | 핵심만 콕! 분석적 사고 원리와 데이터 분석 기법       | 8주/8차시  | N    | 60,000  |
|      | 기획하는 사람, MD                       | 8주/10차시 | Y    | 120,000 |
|      | 미래를 주도하는 필수템, 기획자의 생각법            | 8주/8차시  | Y    | 100,000 |
|      | 기획력, 어떻게 끌리는 플랜을 세울 것인가?          | 8주/16차시 | N    | 110,000 |
|      | [프로다음] 출근길에 배워 오후회의에 쓰는 기획의 기술 12 | 8주/12차시 | N    | 113,200 |
|      | 새로운 시장을 성공으로 이끄는 판교의 젊은 기획자들      | 8주/8차시  | Y    | 100,000 |
|      | AI 업무 실전 활용 - 나는 인공지능 동료와 일한다     | 8주/10차시 | N    | 100,000 |
| 문서작성 | 핵심만 콕! 비즈니스 글쓰기와 보고서 작성 노하우       | 8주/8차시  | N    | 60,000  |
|      | 핵심만 콕! 비즈니스 문서작성의 핵심과 실무 스킬       | 8주/8차시  | N    | 60,000  |
|      | 한 번에 통과되는 최강 보고법                  | 8주/9차시  | Y    | 115,000 |
|      | 핵심만 콕! 빈틈없는 계약서 작성 실무             | 8주/8차시  | N    | 60,000  |
|      | 성과를 보장하는 텍스트 커뮤니케이션, 비즈니스 문해력     | 8주/7차시  | Y    | 110,000 |
|      | [Work#] 한 번에 읽히는 기획안과 문서 작성 노하우   | 8주/8차시  | N    | 60,000  |
|      | 비즈니스 라이팅, 단번에 사로잡는 보고서 작성법        | 8주/16차시 | N    | 110,000 |
|      | 팔지 않아도 팔리는 공감 카피라이팅               | 8주/10차시 | Y    | 110,000 |
|      | 서울대 인기 교양강좌, 이상원 교수의 글쓰기 수업       | 8주/6차시  | N    | 86,000  |
|      | [유위즈를만나다]문서의 신 백승권의 칭찬받는 보고서 작성법  | 8주/5차시  | N    | 55,000  |
|      | 한방에 컨펌받는 보고서 쓰기                   | 8주/16차시 | Y    | 120,000 |

비환급 운영 - 진도 80% 수료(평가/과제물 없음)  
 “단체수강 시 교육비 할인 가능”



# 07. 러닝뱅크 직무교육 온라인과정(비환급) 리스트

러닝뱅크는 최신 고퀄리티 온라인 직무교육 콘텐츠를 운영하고 있습니다.

| 교육분류   | 과정명                                 | 교육기간/차시 | 교재유무 | 교육비(원)  |
|--------|-------------------------------------|---------|------|---------|
| 문제해결   | 핵심만 콕! 문제해결을 위한 실마리 찾기와 풀기          | 8주/8차시  | N    | 60,000  |
|        | 핵심만 콕! 문제 원인 파악과 창조적 문제 해결          | 8주/8차시  | N    | 60,000  |
|        | 문제해결, OK를 부르는 로지컬 씹킹                | 8주/12차시 | N    | 100,000 |
|        | [모쪼의 일지X어른의 태도] 나를 살피고 성장시키는 심리학    | 8주/15차시 | Y    | 160,000 |
|        | 손미나의 마음 챙김 - 번아웃 벗어나기               | 8주/10차시 | Y    | 110,000 |
|        | 직장인의 무기가 되는 원칙                      | 8주/8차시  | Y    | 70,000  |
|        | [툰X러닝] 만화로 배우는 HOW TO 맥킨지 문제 해결의 기술 | 8주/11차시 | Y    | 74,000  |
| 프레젠테이션 | 핵심만 콕! 프레젠테이션의 핵심과 실전스킬             | 8주/8차시  | N    | 60,000  |
|        | 핵심만 콕 PLUS! 프레젠테이션과 기획력             | 8주/16차시 | N    | 110,000 |
|        | 현장에서 바로 통하는 직장인 리얼 프레젠테이션           | 8주/7차시  | Y    | 110,000 |
|        | 당신의 생각을 품격 있게, 어른의 문해력 PT           | 8주/10차시 | N    | 110,000 |
|        | 강한 문장을 만드는 글쓰기 PT                   | 8주/10차시 | N    | 110,000 |
|        | 가치를 발표하고, 내일을 수주하는 제안 프레젠테이션        | 8주/10차시 | Y    | 110,000 |
| 시간관리   | 핵심만 콕! 목표관리와 시간관리                   | 8주/8차시  | N    | 60,000  |
|        | 내 삶의 시간을 선택하는 기술, 블럭식스              | 8주/8차시  | Y    | 100,000 |
|        | 일잘러를 위한 시간관리                        | 8주/8차시  | Y    | 100,000 |
|        | 성공 습관! 나를 바꾸는 시간 관리                 | 8주/6차시  | Y    | 100,000 |
|        | [Z피Z기! Z세대가 왔다] #야근이 싫은 일잘러 되기      | 8주/18차시 | Y    | 95,000  |
| 업무혁신   | 핵심만 콕! 쉽고 빠르게 실천하는 스마트워크            | 8주/8차시  | N    | 60,000  |
|        | 대한민국 1호 기록학자가 알려주는 기적의 메모 활용법       | 8주/12차시 | Y    | 120,000 |
|        | ChatGPT 업무에 100% 활용하기               | 8주/10차시 | N    | 80,000  |
|        | 프로일잘러의 언택트 업무공식                     | 8주/10차시 | Y    | 110,000 |
|        | [직장인온더블럭] 직장인의 업무센스 더하기             | 8주/20차시 | N    | 130,000 |

비환급 운영 - 진도 80% 수료(평가/과제물 없음)  
 “단체수강 시 교육비 할인 가능”

# 07. 러닝뱅크 직무교육 온라인과정(비환급) 리스트

러닝뱅크는 최신 고퀄리티 온라인 직무교육 콘텐츠를 운영하고 있습니다.

| 교육분류    | 과정명                           | 교육기간/차시 | 교재유무 | 교육비(원)  |
|---------|-------------------------------|---------|------|---------|
| 협상력     | 핵심만 콕! 협상의 핵심과 실전스킬           | 8주/8차시  | N    | 60,000  |
|         | 핵심만 콕! 원하는 결과를 이끌어내는 협상의 필살기  | 8주/8차시  | N    | 60,000  |
|         | 드라마틱한 결과를 얻는 감성 터치, 협상        | 8주/8차시  | Y    | 100,000 |
|         | 배우면 별 거 아닌 협상짚이야              | 8주/12차시 | N    | 114,000 |
|         | 일잘러를 위한 10가지 협상의 기술           | 8주/10차시 | Y    | 100,000 |
| 논리력/창의력 | 핵심만 콕! 창의적 프레임과 창의적 브레인       | 8주/8차시  | N    | 60,000  |
|         | 핵심만 콕! 창의력을 키우는 듣고, 말하고, 생각하기 | 8주/8차시  | N    | 60,000  |
|         | 일과 일상을 바꾸는 7가지 수학적 생각의 기술     | 8주/7차시  | Y    | 120,000 |
|         | 흥행에 성공하는 창의적 사고법, 스토리텔링       | 8주/9차시  | Y    | 100,000 |
| 비즈니스 매너 | 알베르토와 함께하는 글로벌 비즈니스 매너        | 8주/15차시 | Y    | 124,000 |
|         | 고객에게 사랑받는 비즈니스 매너             | 8주/18차시 | N    | 60,000  |
|         | 만나면 기분 좋은 그 한국인, 글로벌 비즈니스 매너  | 8주/20차시 | N    | 100,000 |
| 스피치     | 숨어 있는 나만의 목소리를 찾는 보이스 트레이닝    | 8주/8차시  | Y    | 100,000 |
|         | 일잘러를 위한 비즈니스 스피치              | 8주/16차시 | Y    | 100,000 |
| 잠재력     | 내 안의 가능성과 잠재력을 언리시하라          | 8주/8차시  | Y    | 100,000 |
|         | 웹툰 솔도녀X일을 통해 나를 키우는 법         | 8주/18차시 | Y    | 150,000 |

비환급 운영 - 진도 80% 수료(평가/과제물 없음)  
 “단체수강 시 교육비 할인 가능”

# 07. 러닝뱅크 직무교육 온라인과정(비환급) 리스트

러닝뱅크는 최신 고퀄리티 온라인 직무교육 콘텐츠를 운영하고 있습니다.

| 교육분류   | 과정명   | 교육기간/차시 | 교재유무 | 교육비(원)  |
|--------|---|---------|------|---------|
| 엑셀     | [오단기 2010~2019] 야근없는 직장생활을 위한 공대녀의 실전 엑셀-보고서 고급 스킬  | 8주/8차시  | N    | 60,000  |
|        | [오단기 2010~2019] 야근없는 직장생활을 위한 공대녀의 실전 엑셀-실무 꿀팁      | 8주/8차시  | Y    | 78,000  |
|        | [오단기 2010~2019] 야근없는 직장생활을 위한 공대녀의 실전 엑셀-함수와 데이터 분석 | 8주/8차시  | N    | 60,000  |
|        | 회사가 원하는 효율적인 엑셀 사용법 핵심 정리                           | 8주/17차시 | N    | 80,000  |
|        | 엑셀 업무 자동화로 효율 1000% 올리기                             | 8주/12차시 | N    | 90,000  |
|        | 바로 쓰는 실무 엑셀 사용법                                     | 8주/7차시  | N    | 40,000  |
|        | 시간을 줄이고 업무가 풀리는 엑셀 2019                             | 8주/20차시 | N    | 160,000 |
|        | 시간을 줄이고 업무가 풀리는 엑셀 2019(실전분석편)                      | 8주/10차시 | N    | 80,000  |
|        | 시간을 줄이고 업무가 풀리는 엑셀 2019(핵심기능편)                      | 8주/10차시 | N    | 80,000  |
|        | 시간을 줄이고 업무가 풀리는 엑셀 2016                             | 8주/10차시 | N    | 80,000  |
|        | [엑셀의 신] 회사에서 쓰는 엑셀 함수와 매크로 사용법                      | 8주/10차시 | N    | 100,000 |
|        | [엑셀의 신] 칼퇴요정의 남다른 데이터 입력과 관리                        | 8주/10차시 | Y    | 125,800 |
|        | [엑셀의 신] 보고왕의 비주얼 끝판왕 문서 만들기                         | 8주/11차시 | N    | 100,000 |
|        | 모두를 위한 Excel 2019                                   | 8주/20차시 | Y    | 120,000 |
|        | 모두를 위한 데이터 분석 with Excel(Power BI)                  | 8주/16차시 | Y    | 120,000 |
| 파워포인트  | [오단기 2010~2019] 지금 바로 써먹는 피도리의 실전 파워포인트-기능 꿀팁       | 8주/8차시  | Y    | 83,000  |
|        | [오단기 2010~2019] 지금 바로 써먹는 피도리의 실전 파워포인트-디자인 꿀팁      | 8주/8차시  | N    | 60,000  |
|        | [오단기 2010~2019] 지금 바로 써먹는 피도리의 실전 파워포인트-종합편         | 8주/16차시 | Y    | 123,000 |
|        | 시간을 줄이고 업무가 풀리는 파워포인트 2019(실전연출편)                   | 8주/10차시 | N    | 80,000  |
|        | 시간을 줄이고 업무가 풀리는 파워포인트 2019(핵심기능편)                   | 8주/10차시 | N    | 80,000  |
|        | 시간을 줄이고 업무가 풀리는 파워포인트 2019                          | 8주/20차시 | N    | 160,000 |
|        | 시간을 줄이고 업무가 풀리는 파워포인트 2016                          | 8주/10차시 | N    | 80,000  |
|        | [PPT의 신] 칼퇴요정의 남다른 슬라이드 제작 비법                       | 8주/10차시 | N    | 100,000 |
|        | [PPT의 신] Pro일잘러의 흠치고 싶은 문서 스킬                       | 8주/10차시 | N    | 100,000 |
| 스프레드시트 | 구글 스프레드시트 실무 입문                                     | 8주/6차시  | N    | 40,000  |
|        | 구글 스프레드시트 실전 테크닉                                    | 8주/11차시 | N    | 80,000  |

비환급 운영 - 진도 80% 수료(평가/과제물 없음)  
 “단체수강 시 교육비 할인 가능”

# 8. 러닝뱅크 직무교육 추천과정

## 1 김난도의 <트렌드 코리아 2024> 프리미엄 클래스



### ... 과정 소개

15년간 베스트 셀러 기록을 갈아 치우는 트렌드 코리아, <트렌드 코리아 2024>를 동영상 강의로 만나 보세요. <트렌드 코리아 2024>는 한국의 미래를 예측하고 성공을 위한 전략을 제시하는 도서로, 다가오는 년도에 우리가 직면할 주요 트렌드와 도전에 대한 통찰을 제공해왔습니다. 2024년 청룡의 해에도 끝나지 않는 전쟁과 극한기후, 전례 없는 고물가와 AI와의 전쟁까지 불확실성이 더욱 높아졌습니다. 본 강의는 미래를 대비하고 비즈니스, 정책, 투자, 교육, 기술, 문화 등 다양한 분야에서 성공을 추구하는 모든 사람에게 꼭 필요한 지식을 전합니다. 푸른 용의 해를 맞아 <트렌드 코리아 2024> 프리미엄 클래스는 학습자 여러분이 여의주를 물고 하늘로 비상하는 청룡의 기운을 전하고자 합니다.

### ... 학습 목표

1. 2024년도 10대 키워드를 파악한다.
2. 10대 키워드별 케이스 스터디를 통해 현업에 대입하고 반영한다.

### ... 학습 대상

1. 트렌디하고자 하는 모든 임직원

### ... 학습 시간 (차시/기간)

11시간 (11차시/8주)

### ... 수료 기준

진도율 80%

### ... 학습 내용

| 차시 | 차시명  | 교육시간 |
|----|--|------|
|    | <b>김난도의 &lt;트렌드 코리아 2024&gt; 프리미엄 클래스</b>  |      |
| 11 | 1. 2024 트렌드 전망 : 드래곤 아이즈<br>2. 분초사회<br>3. 호모 프롬프트<br>4. 육각형인간<br>5. 버라이어티 가격 전략<br>6. 도파밍<br>7. 요즘남편 없던아빠<br>8. 스피노프 프로젝트<br>9. 디토소비<br>10. 리퀴드폴리탄<br>11. 돌봄경제 | 11시간 |

## 8. 러닝뱅크 직무교육 추천과정

### 2 [HR Insight] 애자일, 최고의 팀을 디자인하라!



#### ... 과정 소개

애자일과 전통적인 프로젝트 관리의 균형점을 찾아 팀이 자율적으로 움직이고 창의성을 발휘할 수 있을 것이다.

#### ... 학습 목표

1. 애자일의 개념과 애자일 철학에 대해 제대로 숙지할 수 있다.
2. 애자일 프로젝트와 다양한 방법론에 대해 알고, 이를 적용할 수 있다.
3. 다양한 애자일 사례를 통해 조직에의 적용점을 모색할 수 있다.

#### ... 학습 대상

1. 애자일 도입을 하고자 하는 조직의 HR부서
2. 애자일에 관심있는 기업의 리더
3. 애자일 프로젝트를 수행하고자 하는 IT기업 종사자

#### ... 학습 시간 (차시/기간)

8시간 (8차시/8주)

#### ... 수료 기준

진도율 80%

#### ... 학습 내용

| 차시 | 차시명  | 교육시간 |
|----|--|------|
| 8  | [HR Insight] 애자일, 최고의 팀을 디자인하라!  | 8시간  |
|    | <ol style="list-style-type: none"> <li>1. 왜 애자일 조직인가</li> <li>2. 철학과 원리로 움직이는 애자일</li> <li>3. 애자일 프로젝트의 계획</li> <li>4. 애자일 프로젝트의 진행</li> <li>5. 비즈니스와 애자일의 만남</li> <li>6. 리더십과 코칭, 애자일의 만남</li> <li>7. 애자일의 다양한 적용 사례</li> <li>8. 애자일 조직, 어떻게 구성할 것인가</li> </ol> |      |

## 8. 러닝뱅크 직무교육 추천과정

### 3 구글 애널리틱스 GA4 실무 마스터 클래스



#### ... 과정 소개

지금 바로 실무에 적용할 수 있는, 초보자를 위한 구글 애널리틱스4

#### ... 학습 목표

1. 최신 버전 GA4 기반의 기본 기능과 세팅 방법을 익힐 수 있다.
2. GA4의 다양한 이벤트 추적 방식에 대해 살펴볼 수 있다.
3. 다양한 탐색적 데이터 분석으로 고객에 대한 이해를 높일 수 있다.

#### ... 학습 대상

1. GA4를 처음 도입하는 경영자/창업자
2. 데이터 기반 성과 분석이 필요한 마케터/기획자

#### ... 학습 시간 (차시/기간)

9시간 (9차시/8주)

#### ... 수료 기준

진도율 80%

#### ... 학습 내용

| 차시 | 차시명  | 교육시간 |
|----|--|------|
| 9  | 구글 애널리틱스 GA4 실무 마스터 클래스  | 9시간  |
|    | 1. 디지털 로그와 GA4 분석<br>2. GA4 실무와 디지털 서비스<br>3. GA4 데이터 처리 모델<br>4. GA4 실무 분석 입문<br>5. 디지털 마케팅 캠페인 성과분석<br>6. GA4 탐색 분석 입문<br>7. GA4 탐색 분석 실무<br>8. GA4 실무 셋업 전략<br>9. GA4 고급 Topics |      |



# 8. 러닝뱅크 직무교육 추천과정

## 4 현장에서 바로 통하는 직장인 리얼 프레젠테이션

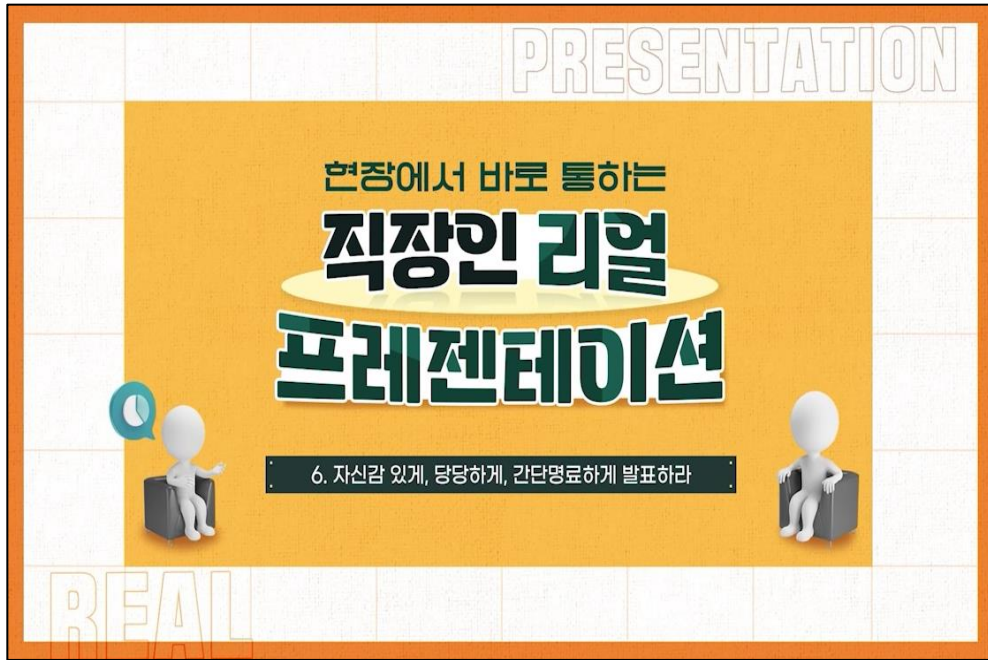

### 과정 소개

기업 실무용 프레젠테이션은 강연, 행사, 홍보 프레젠테이션과는 달라야 한다. 업무에서 통하는 리얼 프레젠테이션이 무엇인지, 보고 대상 맞춤형 프레젠테이션과 문서 작성 스킬, 발표 스킬까지. 99% 현장을 위한 리얼 프레젠테이션을 학습한다.

### 학습 목표

1. 마케팅이나 행사용 프레젠테이션이 아닌 기업의 업무 보고나 회의에 적합한 보고서를 이해하고 효과적으로 작성하고 발표할 수 있다.
2. 보고의 목적을 이해하고, 작성자의 주장을 논리적으로 스마트하게 작성해서 프로의 자세로 자신감 넘치게 발표할 수 있다.
3. 리더와 참석자를 발표의 시작부터 끝까지 집중하게 하는 방법과 원리를 알 수 있다.
4. 보고 대상에 따른 니즈를 분석하여 성공적인 프레젠테이션 전략을 명확히 수립할 수 있다.

### 학습 대상

1. 자료 기획부터 발표 스킬까지 비즈니스 프레젠테이션의 모든 것을 익히고 싶은 직장인
2. 프레젠테이션을 통해 청중을 설득하고 성과를 얻고자 하는 직장인

### 학습 시간 (차시/기간)

7시간 (7차시/8주)

### 수료 기준

진도율 80%

### 학습 내용

| 차시 | 차시명   | 교육시간 |
|----|---|------|
| 7  | <b>현장에서 바로 통하는 직장인 리얼 프레젠테이션</b><br><br>1. 업무에서 통하는 리얼 프레젠테이션!<br>2. 상대의 특성을 알면 프레젠테이션이 더 쉬워진다<br>3. 목적과 종류를 먼저 생각하고 기획하라<br>4. 잘 통하는 스마트 슬라이드와 Yes를 부르는 스토리라인은 따로 있다<br>5. 이해가 빨라지고 발표가 쉬워지도록 시각화하라<br>6. 자신감 있게, 당당하게, 간단명료하게 발표하라<br>7. 리얼 프레젠테이션, 스킬이 아니라 태도다 | 7시간  |

# 8. 러닝뱅크 직무교육 추천과정

## 5 [엑셀의 신] 보고왕의 비주얼 끝판왕 문서 만들기



### 과정 소개

같은 실적 보고를 하는데 다른 부서 과장은 기깔나게 보고서를 작성해왔다? 멋있고 줄글과 숫자만 있는 내 보고서를 보니 부끄러움이 생기는데..... 남들과는 다른 나만의 특별한 보고서를 엑셀로 만들어보자. 데이터를 차트나 도형 등으로 시각화하면 숫자로 가득찬 보고서를 한 눈에 보기 쉽게 만들 수 있고 표와 인쇄 설정으로 원하는 양식대로 서류를 인쇄할 수 있다. 어떻게 해야 동료들에게 인정 받는 보고서를 만들 수 있을지 한 번 파헤쳐 보자!

### 학습 목표

1. 표와 인쇄 설정을 통해 원하는 양식을 인쇄할 수 있다.
2. 도형이나 도식을 활용해 문서를 시각화 할 수 있다.

### 학습 대상

1. 비즈니스 교양에 관심있는 전 임직원

### 학습 시간 (차시/기간)

11시간 (11차시/8주)

### 수료 기준

진도율 80%

### 학습 내용

| 차시 | 차시명  | 교육시간 |
|----|--|------|
| 11 | <b>[엑셀의 신] 보고왕의 비주얼 끝판왕 문서 만들기</b><br>1. 엑셀 표, 그것이 알고 싶다.<br>2. 엑셀을 예쁘게 만드는 방법!<br>3. 조건에 따라 서식이 바뀌는 마법?<br>4. 당연히 안다고 지나쳤던, 그러나 당신이 몰랐던 인쇄의 세계<br>5. 모르면 삽질, 알고 보면 의외로 쉽고 다양한 인쇄 스킬<br>6. 친절한 엑셀의 숨겨진 기능, 메모와 암호화 작업<br>7. 비주얼 끝판왕, 차트 만들기 I<br>8. 비주얼 끝판왕, 차트 만들기 II<br>9. 비주얼 끝판왕, 차트 만들기 III<br>10. 스파크라인과 화면 캡처로 시각화하기<br>11. 워드아트/도형/스마트아트/링크 삽입하기 | 11시간 |

# 8. 러닝뱅크 직무교육 추천과정

## 6 [PPT의 신] 칼퇴요정의 남다른 슬라이드 제작 비법



### ... 과정 소개

옆 자리의 입사 동기는 나보다 더 빠르게 PPT를 만드는데 성과는 더 좋다? 내 PPT는 이상하게 촌스러워 보인다? PPT는 직장인이려면 반드시 써야하는 프로그램이다. 그러나 정작 PPT를 다루는 것이 미숙해, 작업시간은 오래 걸리는데 반해 마음에 들지 않는 결과물을 얻곤 한다. 기업에서는 PPT를 잘 다루는 사람을 원하고 있지만 막상 PPT를 배울 기회가 적다. 효율적인 PPT 제작 방법으로 퇴근 시간을 앞당기고 싶은 당신! 최소시간으로 최대 효과를 낼 수 있는 PPT의 제작 비법! 지금부터 PPT의 기초부터 심화까지 낱알이 알아 보자.

### ... 학습 목표

1. PPT의 기초를 파악해 쉽고 빠르게 문서를 제작할 수 있다.
2. PPT의 기본 공식을 익혀, 다양하게 응용해 볼 수 있다.
3. 자신의 생각과 아이디어를 PPT로 명확하게 표현할 수 있다.
4. PPT의 양식을 원하는 형식대로 자유롭게 설정해 높은 퀄리티의 문서를 만들 수 있다.
5. 가독성 높은 문서로 보는 사람의 마음을 사로잡을 수 있다.

### ... 학습 대상

1. PPT를 다루는 것이 아직 미숙한 직장인
2. 쉽고 빠르게 PPT를 제작하고 싶은 직장인
3. 남들과는 다른 형식의 PPT를 작성하고 싶은 직장인

### ... 학습 시간 (차시/기간)

10시간 (10차시/8주)

### ... 수료 기준

진도율 80%

### ... 학습 내용

| 차시 | 차시명  | 교육시간 |
|----|--|------|
| 10 | <b>[PPT의 신] 칼퇴요정의 남다른 슬라이드 제작 비법</b>   | 10시간 |
|    | <ol style="list-style-type: none"> <li>1. PPT와 친해지기</li> <li>2. PPT의 기초, 글꼴 설정 비법</li> <li>3. 눈에 확 띄는 글꼴 디자인 비법</li> <li>4. 한번에 집중시키는 도형 활용 비법</li> <li>5. PPT의 분위기를 좌우하는 색상 비법</li> <li>6. 가장 쉽지만 효과적인 표와 차트 비법</li> <li>7. 직관적이고 정확하게! 픽토그램 제작 비법</li> <li>8. 고퀄리티 PPT, 이미지 삽입 비법</li> <li>9. 슬라이드를 한번에! 슬라이드 마스터 비법</li> <li>10. PPT 속 스토리텔링, 애니메이션 비법</li> </ol> |      |

# 9. 러닝뱅크 주요 고객사 (2019~2023년 기준)

2002년부터 매년 2,000개 이상의 고객사가 러닝뱅크를 통해 교육을 진행하고 있습니다.  
공공기관, 대기업을 포함하여 다양한 업종의 기업에서 러닝뱅크와 함께 하고 있습니다.

| 구분           | 온라인교육   |  |   |  | 출강교육  |   |
|--------------|---|--|---|--|---|---|
| <b>중앙공기업</b> | <ul style="list-style-type: none"> <li>- 금융결제원</li> <li>- 금융보안원</li> <li>- 한국은행</li> <li>- 한국수출입은행</li> <li>- 한국전력거래소</li> <li>- 한국투자공사</li> <li>- 한국교육방송공사</li> <li>- 한국지역난방공사</li> <li>- 주택도시보증공사</li> <li>- 예금보험공사</li> <li>- 국가철도공단</li> <li>- 대한법률구조공단</li> <li>- 소상공인시장진흥공단</li> <li>- 시청자미디어재단</li> <li>- 한국문화재단</li> <li>- 한국장학재단</li> <li>- 한국이민재단</li> <li>- 한국고용정보원</li> <li>- 한국교육개발원</li> <li>- 한국해운조합</li> <li>- 한국생산성본부</li> </ul> | <ul style="list-style-type: none"> <li>- 기술보증기금</li> <li>- 한국수력원자력</li> <li>- 한국농수산식품유통공사</li> <li>- 한국방송광고진흥공사</li> <li>- 세계김치연구소</li> <li>- 전자부품연구원</li> <li>- 한국기계전기전자시험연구원</li> <li>- 한국기술자격검정원</li> <li>- 한국로봇산업진흥원</li> <li>- 한국산림복지진흥원</li> <li>- 한국산업기술시험원</li> <li>- 한국소방산업기술원</li> <li>- 한국인터넷진흥원</li> <li>- 한국장기조직기증원</li> <li>- 한국저작권보호원</li> <li>- 한국재정정보원</li> <li>- 한국지식재산보호원</li> <li>- 한국지역정보개발원</li> <li>- 한국직업능력개발원</li> <li>- 한국천문연구원</li> <li>- 한국청소년상담복지개발원</li> </ul> | <ul style="list-style-type: none"> <li>- 한국콘텐츠진흥원</li> <li>- 한국특허정보원</li> <li>- 한국화학중앙연구원</li> <li>- 한국한의학진흥원</li> <li>- 한국나노기술원</li> <li>- 한국항공우주연구원</li> <li>- 한국핵융합에너지연구원</li> <li>- 국립산림치유원</li> <li>- 아시아문화원</li> <li>- 국립발레단</li> <li>- 국립대구과학관</li> <li>- 한국승강기안전공단</li> <li>- 신용회복위원회</li> <li>- 한국전기공사협회</li> <li>- 중소기업중앙회</li> <li>- 한국능률협회</li> <li>- 전국은행연합회</li> <li>- 유네스코한국위원회</li> <li>- 군인공제회</li> <li>- 한국마사회</li> <li>- 사회복지법인월드비전</li> </ul> | <ul style="list-style-type: none"> <li>- 대한불교조계종유지재단</li> <li>- 지역난방안전</li> <li>- 한국상하수도협회</li> <li>- 한국서부발전</li> <li>- 한식진흥원</li> </ul> | <ul style="list-style-type: none"> <li>- 금융결제원</li> <li>- 우정사업본부</li> <li>- 경륜경정사업본부</li> <li>- 주택도시보증공사</li> <li>- 한국공항공사</li> <li>- 한국관광공사</li> <li>- 한국광물자원공사</li> <li>- 한국수자원공사</li> <li>- 한국전력공사</li> <li>- 한국투자공사</li> <li>- 한국전력거래소</li> <li>- 중소기업유통센터</li> <li>- 한국체육산업개발</li> </ul> | <ul style="list-style-type: none"> <li>- 동북아역사재단</li> <li>- 건강보험심사평가원</li> <li>- 건설근로자공제회</li> <li>- 국립농산물품질관리원</li> <li>- 국제방송교류재단</li> <li>- 영화진흥위원회</li> <li>- 유네스코한국위원회</li> <li>- 한국산림복지진흥원</li> <li>- 한국산업기술평가원</li> <li>- 한국저작권위원회</li> <li>- 한국전기공사협회</li> <li>- 한국콘텐츠진흥원</li> <li>- 한국해양과학기술원</li> </ul> |
| <b>지방공기업</b> | <ul style="list-style-type: none"> <li>- 서울도시가스</li> <li>- 서울주택도시공사</li> <li>- 서울관광재단</li> <li>- 서울산업진흥원</li> <li>- 서울시복지재단</li> <li>- 가평군복지재단</li> <li>- 경기문화재단</li> <li>- 전주문화재단</li> </ul>   | <ul style="list-style-type: none"> <li>- 인천환경공단</li> <li>- 인천항보안공사</li> <li>- 제주관광공사</li> <li>- 제주문화예술재단</li> <li>- 성남도시개발공사</li> <li>- 경남개발공사</li> </ul>  | <ul style="list-style-type: none"> <li>- 창원시설공단</li> <li>- 시흥시시설관리공단</li> <li>- 청주시시설관리공단</li> <li>- 울주군시설관리공단</li> <li>- 동대문구시설관리공단</li> <li>- 광진구시설관리공단</li> </ul>  | <ul style="list-style-type: none"> <li>- 인천신용보증재단</li> <li>- 울산신용보증재단</li> <li>- 강원신용보증재단</li> <li>- 충북신용보증재단</li> </ul>                 | <ul style="list-style-type: none"> <li>- 서울지방우정청</li> <li>- 과천시공사</li> <li>- 인천공항운영서비스</li> <li>- 거제해양관광개발공사</li> <li>- 경기평택항만공사</li> <li>- 고양상공회의소</li> <li>- 송파구시설관리공단</li> </ul>   |   |

# 9. 러닝뱅크 주요 고객사 (2019~2023년 기준)

2002년부터 매년 2,000개 이상의 고객사가 러닝뱅크를 통해 교육을 진행하고 있습니다.  
공공기관, 대기업을 포함하여 다양한 업종의 기업에서 러닝뱅크와 함께 하고 있습니다.

| 구분     | 온라인교육  |   |  |   | 출강교육   |   |
|--------|--|---|--|---|--|---|
| 국가기관   | - 국무조정실<br>- 문화체육관광부<br>- 고용노동부  | - 방송통신심의위원회<br>- 금융위원회  | - 국세청  | - 부산지방국세청<br>- 대구지방국세청<br>- 인천지방국세청<br>- 광주지방국세청<br>- 대전지방국세청<br>- 중부지방국세청  | - 교육부  | - 국세청<br>- 동부지방산림청  |
| 지방자치단체 | - 대구시청<br>- 원주시청<br>- 창원시청<br>- 여주시청<br>- 과천시청<br>- 광명시청<br>- 구리시청   | - 안산시청<br>- 김포시청<br>- 부천시청<br>- 시흥시청<br>- 오산시청<br>- 화성시청  | - 의성군청<br>- 산청군청   | - 강남구청<br>- 서초구청<br>- 마포구청<br>- 사상구청<br>- 수영구청<br>- 광산구청  | - 수원시청<br>- 송파구청<br>- 서초구청<br>- 중구청                                      |   |
| 학교     | - 연세대학교<br>- 서울시립대학교<br>- 강원도립대학교<br>- 충남도립대학교<br>- 숙명여자대학교<br>- 경인여자대학교<br>- 숭의여자대학교<br>- 단국대학교<br>- 서경대학교<br>- 대전대학교<br>- 광운대학교<br>- 강동대학교<br>- 김해대학교<br>- 동원대학교 | - 문경대학교<br>- 여주대학교<br>- 한국기술교육대학교<br>- 연암대학교<br>- 주안대학교<br>- 송곡대학교<br>- 서울미디어대학교<br>- 국제영어대학교<br>- 수원과학대학교<br>- 대구예술대학교<br>- 진주교육대학교<br>- 군산간호대학교<br>- 기독간호대학교<br>- 동양미래대학교 | - 동주대학교<br>- 성결대학교<br>- 디지털서울문화예술대학교<br>- 국제뇌교육종합대학교<br>- 국제영어대학원대학교<br>- 아세아연합신학대학교<br>- 서울사이버대학교<br>- 송실사이버대학교<br>- 글로벌사이버대학교<br>- 겐트대학교 | - 성포고등학교<br>- 성안고등학교<br>- 원주공업고등학교<br>- 한국폴리텍다솜고등학교<br>- 설화고등학교<br>- 덕성여자고등학교<br>- 양평전자과학고등학교<br>- 작전여자고등학교<br>- 정선고등학교<br>- 원덕고등학교<br>- 천안오성고등학교<br>- 학산고등학교<br>- 괴산고등학교<br>- 김해영운고등학교 | - 성균관대학교<br>- 울산대학교<br>- 용인대학교<br>- 한국폴리텍1대학<br>- 한국폴리텍2대학<br>- 고려사이버대학교 | - 숙명여자고등학교<br>- 한양공업고등학교<br>- 위례고등학교<br>- 신장고등학교<br>- 하남경영고등학교<br>- 해성국제컨벤션고등학교 |

# 9. 러닝뱅크 주요 고객사 (2019~2023년 기준)

2002년부터 매년 2,000개 이상의 고객사가 러닝뱅크를 통해 교육을 진행하고 있습니다. 공공기관, 대기업을 포함하여 다양한 업종의 기업에서 러닝뱅크와 함께 하고 있습니다.

| 구분           | 온라인교육  |  |  |  | 출강교육  |  |
|--------------|--|--|--|--|---|--|
| <b>국내기업</b>  | - 현대자동차<br>- 현대중공업<br>- 현대로템<br>- LG유플러스<br>- LG상사<br>- LG하우시스<br>- 롯데제과<br>- 롯데카드<br>- 롯데케미칼<br>- 롯데글로벌로지스<br>- 롯데아사히주류<br>- 한화토탈<br>- 한화시스템<br>- C올리브네트웍 | - 르노삼성자동차<br>- 삼성전자판매<br>- GS홈쇼핑<br>- GS파워<br>- GS파크24<br>- 라인플러스<br>- 라인프렌즈<br>- 카카오메이커스<br>- SK실트론<br>- SK가스<br>- 농심켈로그<br>- 고려해운<br>- 광동제약<br>- 한성자동차 | - 쿠팡<br>- 인터파크<br>- 위메프<br>- 쓱카<br>- 와디즈플랫폼<br>- NCS쇼핑<br>- 공영홈쇼핑<br>- 크몽<br>- 해피랜드<br>- 코레일로지스<br>- 딜라이브<br>- 세아상역<br>- 이테크건설<br>- 중부모터스      | - 한국잡월드<br>- 사람인S<br>- 한국선불카드<br>- 케이에스넷<br>- 매경출판<br>- 케이조선<br>- 알펜시아 리조트 | - 롯데제과<br>- 롯데정밀화학<br>- 현대위아<br>- LG화학<br>- 한화에너지<br>- 한화호텔앤드리조트<br>- 농심켈로그<br>- KT&G | - 슌크레일네트웍스<br>- 한전KDN<br>- 경동나비엔<br>- 동아출판<br>- 이노션<br>- SJ그룹<br>- 크린팩토메이션<br>- 용평리조트<br>- 글래드호텔앤리조트 |
| <b>외국계기업</b> | - 메르세데스벤츠<br>- BMW<br>- 포르쉐<br>- 폭스바겐<br>- 마이크로소프트<br>- 랄프로렌<br>- 불가리<br>- 베르사체<br>- 스와로브스키<br>- GE<br>- 네슬레<br>- 3M<br>- 뉴스킨<br>- DBL                     | - 바이엘<br>- 아스트라제네카<br>- 아스텔라스제약<br>- 화이자제약<br>- UBC제약<br>- 암웨이<br>- 존슨앤드존슨<br>- 안센<br>- 듀폰<br>- 후지필름<br>- 지멘스<br>- 일렉트로닉아츠<br>- 로슈                       | - 닐슨서비스<br>- 시몬스<br>- 보테가베네타<br>- 시세이도<br>- 발렌티노<br>- 밀레<br>- 바이어스도르프<br>- 암페놀센싱<br>- 블리자드엔터테인먼트<br>- 갠트로닉스<br>- ASML<br>- 리모아<br>- 티센크루프엘리베이터 | - 하니웰<br>- 레노버<br>- 이슥<br>- 한국유타칼하이테크<br>- 아이큐비아                           | - 메르세데스벤츠<br>- GM<br>- 하이네켄<br>- 델몬트<br>- 불가리   | - 리치몬트<br>- 지멘스<br>- 스펙트리스<br>- 아스텔라스제약<br>- 에자이<br>- 요코가와전기   |



# 9. 러닝뱅크 주요 고객사 (2019~2023년 기준)

2002년부터 매년 2,000개 이상의 고객사가 러닝뱅크를 통해 교육을 진행하고 있습니다. 공공기관, 대기업을 포함하여 다양한 업종의 기업에서 러닝뱅크와 함께 하고 있습니다.

| 구분    | 온라인교육  |  |   |  | 출강교육   |  |
|-------|--|--|---|--|--|--|
| 금융/보험 | <ul style="list-style-type: none"> <li>- 하나은행</li> <li>- 한국산업은행</li> <li>- 경남은행</li> <li>- 하나저축은행</li> <li>- KB저축은행</li> <li>- 이주저축은행</li> <li>- 한국투자저축은행</li> <li>- ES저축은행</li> <li>- 세림저축은행</li> </ul> | <ul style="list-style-type: none"> <li>- 호주뉴질랜드은행</li> <li>- 소시에테제네랄은행</li> <li>- 비덴뷔르템베르크주립은행</li> <li>- MUG은행</li> <li>- DBS은행</li> <li>- 스테이트스트리트은행</li> <li>- 유바프은행</li> <li>- 웰스파고은행</li> <li>- 중국건설은행</li> <li>- 노바스코셔은행</li> <li>- P모간체이스은행</li> <li>- BNP파리바은행</li> <li>- 미쓰이스미토모은행</li> </ul> | <ul style="list-style-type: none"> <li>- P모간증권</li> <li>- 한화투자증권</li> <li>- 미래에셋자산운용</li> <li>- 키움투자자산운용</li> <li>- 코리아에셋투자증권</li> <li>- 디셈버앤컴퍼니자산운용</li> <li>- BK캐피탈</li> <li>- 한국증권금융</li> <li>- SY오토캐피탈</li> <li>- 우리글로벌자산운용</li> <li>- 맥쿼리자산운용</li> <li>- 포트코리아자산운용</li> <li>- 파인만자산운용</li> <li>- 에너지인프라자산운용</li> </ul> | <ul style="list-style-type: none"> <li>- DB생명보험</li> <li>- 푸르덴셜생명보험</li> <li>- 라이나생명보험</li> <li>- BK연금보험</li> <li>- A1손해사정</li> <li>- GA코리아</li> </ul> | <ul style="list-style-type: none"> <li>- 대구은행</li> <li>- 삼성증권</li> <li>- 한국증권금융</li> </ul> | <ul style="list-style-type: none"> <li>- AA생명보험</li> <li>- 서울보증보험</li> <li>- 한화손해보험</li> </ul> |
| 신문/방송 | <ul style="list-style-type: none"> <li>- JTBC</li> <li>- 매일방송</li> <li>- 매일경제TV</li> <li>- 조선방송</li> <li>- YTN</li> </ul>  | <ul style="list-style-type: none"> <li>- NC방송</li> <li>- 기독교텔레비전</li> <li>- 법률방송</li> <li>- 국악방송</li> <li>- 울산방송</li> </ul>  | <ul style="list-style-type: none"> <li>- 중앙일보</li> <li>- 조선일보</li> <li>- 한겨레신문</li> <li>- 매일경제신문</li> <li>- 한국경제신문</li> <li>- 한국전기신문</li> </ul>   | <ul style="list-style-type: none"> <li>- CMB동서방송</li> </ul>  | <ul style="list-style-type: none"> <li>- 아시아투데이</li> </ul>                                 |  |

370만이 선택한 신뢰할 수 있는 교육 파트너!

## 법정의무교육은 러닝뱅크



### 교육상담 및 견적문의

#### 온라인교육 문의

☎ 1599-3045 (내선1번)

✉ cs1004@learning.co.kr

#### 계산서 발행/입금확인

☎ 02-6929-4952 (경영지원팀)

✉ csy@learning.co.kr

#### 과정준비/교육운영

☎ 02-868-6413 (교육운영팀)

✉ cs@learning.co.kr

**본 사** 서울특별시 송파구 법원로 114 엠스테이트 A동 1006~1007호  
**교육센터** 서울특별시 송파구 법원로 114 엠스테이트 A동 202호  
**대표전화** 1599-3045 | **홈페이지** www.learning.co.kr